



1876 Nuevo edificio en la plaza de la catedral



22 diciembre 1845

Nace el Instituto Provincial de Teruel con 96 alumnos. Pasa por distintas sedes alquiladas en la ciudad.



1878 Dos alumnas se matricularon por primera vez

La dificultad del alumnado para llegar a Teruel incentivó la puesta en marcha de colegios residenciales



El número de estudiantes y enseñanzas crecen. Se dotan los laboratorios científicos

22 mayo 1950 Inauguración del Instituto de Enseñanzas Medias José Ibáñez Martín

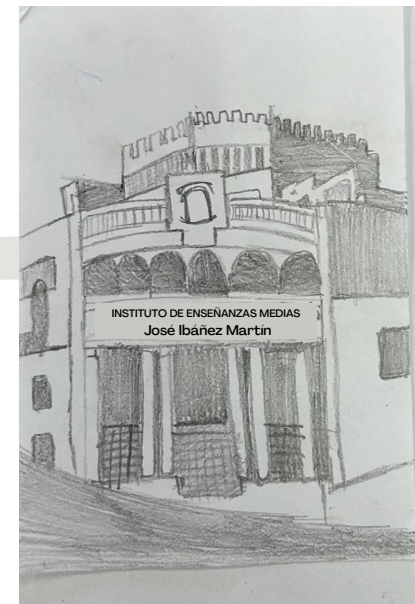

1979 La institución educativa es oficialmente mixta



1993 El centro se mejora y amplía

Se incorporan distintos ciclos de formación profesional

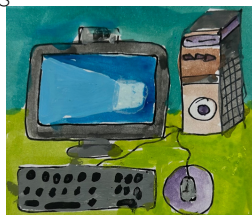

1999 Primer instituto de la provincia en ofrecer el programa bilingüe francés

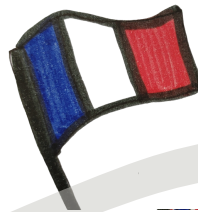

2005 Construcción del actual Gimnasio



2008 Se aprueba el nuevo nombre: Instituto de Educación Secundaria Vega del Turia



2019 Inicio del itinerario bilingüe en inglés

1986 Con la implantación de la LOGSE pasó a ser Instituto de Educación Secundaria



Continuará...